

# Tutoriel power-point (ppt) automatisé Evrest-Entreprise sur le site de saisie Evrest Voozanoo

Une fois votre login et mot de passe renseignés sur le site de saisie Evrest, cliquer en haut sur « Descriptif des données » sur la page d'accueil :



Apparaît ensuite l'écran permettant d'obtenir un descriptif des données de 2 façons :

- A gauche, à partir d'un fichier « brut », c'est-à-dire sans recodage ou sélection préalable
- A droite, à partir d'un fichier CVS que vous auriez préalablement modifié avant d'exploiter

Quel que soit le module choisi (gauche ou droite), les explications ci-dessous restent les mêmes. Nous allons donc partir d'un exemple fictif à partir du module de gauche (cliquer sur « Sélectionner les données et produire le descriptif ») :

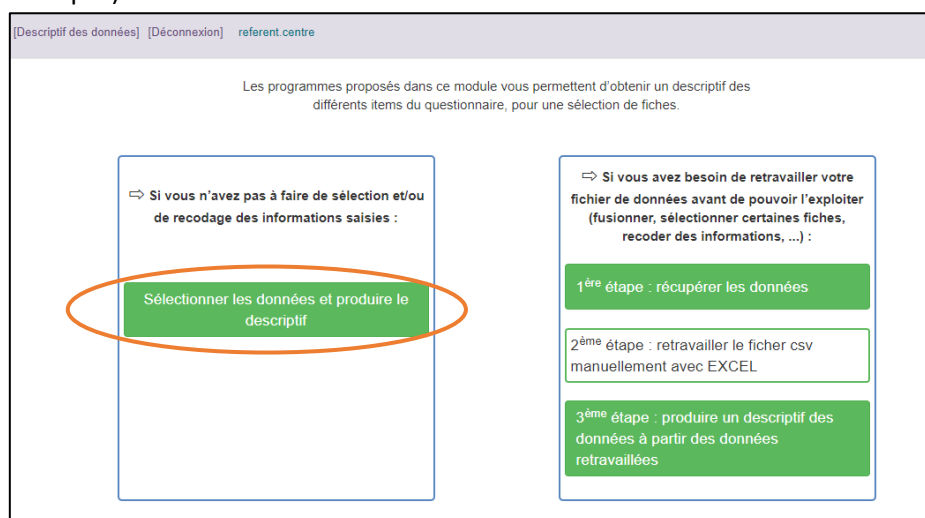

Sélectionner ensuite les données qui feront l'objet du power-point automatisé (remplir les champs adaptés ci-dessous, notamment le numéro de l'entreprise concernée par le power-point) :

**Sélection des fiches à analyser**

Entreprise contient

Entreprise équivaut à

Date fiche supérieur(e) ou égal(e) à

Date fiche inférieur(e) ou égal(e) à

Service/Atelier contient

Champ libre contient

Garder uniquement la dernière fiche de chaque salarié ☐

**Valider la sélection**

Une fois ces informations renseignées, cliquer sur « Valider la sélection ».

Un écran apparaît ensuite avec la liste des fiches souhaitées :

**Tableau des fiches à analyser**

Nombre d'enregistrements : 397

Entreprise	NAF 2008	Date fiche	Num salarié	Sexe	PCS	Atelier	Champ libre
44053	4939B	05/01/2016	3012502	Masculin	641B	3	
44053	4939B	05/01/2016	540013	Masculin	641B	7	
44053	4939B	05/01/2016	3036110	Masculin	641B	3	

Cliquer sur « Générer le PPT » :

**Sélection des fiches à analyser**

Entreprise contient

Entreprise équivaut à

Date fiche supérieur(e) ou égal(e) à

Date fiche inférieur(e) ou égal(e) à

Service/Atelier contient

Champ libre contient

Garder uniquement la dernière fiche de chaque salarié ☐

**Valider la sélection**

L'utilisation de ce programme décrit les données d'avis, au préalable, contrôlé et corrigé les données que vous souhaitez exploiter. Pour en savoir plus...

Nombre d'enregistrements : 397

**Générer le PPT**

Entreprise	NAF 2008	Date fiche	Num salarié	Sexe	PCS	Atelier	Champ libre
44053	4939B	05/01/2016	3012502	Masculin	641B	3	
44053	4939B	05/01/2016	540013	Masculin	641B	7	
44053	4939B	05/01/2016	3036110	Masculin	641B	3	

Une nouvelle page apparaît avec 2 éléments :

- Nombre d'enregistrements : correspond au nombre de power-point généré
- Créer une fiche : correspond au souhait de vouloir créer un nouveau ppt

Cliquer sur « Créer une fiche » :

**Paramétrage des rapports PPT**

Nombre d'enregistrements : 0

**Créer une fiche**

Apparaît ensuite un écran de « Paramétrage des rapports PPT » qui contient plusieurs parties :

- Comparaison : correspond au souhait de comparer les résultats de l'entreprise concernée aux résultats Evrest nationaux (fiches octobres paires) de façon globale (tous secteurs d'activités confondus) ou par secteur (comparaison avec un secteur d'activité en particulier).

**Paramétrage des rapports PPT**

Comparaison

Type de comparaison \*

☒ Globale ☐ Par secteur

S'il l'on clique « Par secteur », une fenêtre s'ouvre avec le niveau de détail de la nomenclature INSEE NAF<sup>1</sup> souhaitée pour la comparaison, du plus « gros » (niveau 1) au plus « fin » (niveau 5) :

[Accueil] [Déconnexion] référent centre

**EVREST** EVolutions et RElations en Santé au Travail

Paramétrage des r...

Paramétrage des rapports PPT

**Comparaison**

Type de comparaison \*

☐ Globale ☒ Par secteur

Niveau du secteur \*

☒ Niveau 1 ☐ Niveau 2 ☐ Niveau 5

Secteur de niveau 1 \*

Nom de l'entreprise / l'atelier

Nom de l'analyse

Titre du PPT

Sous-titre PPT

Médecin référent

C Industrie manufacturière  
D Production et distribution d'électricité, de gaz, de vapeur et d'air conditionné  
F Construction  
G Commerce - réparation d'automobiles et de motocycles  
H Transports et entreposage  
I Hébergement et restauration  
J Information et communication  
K Activités financières et d'assurance  
M Activités spécialisées, scientifiques et techniques  
N Activités de services administratifs et de soutien  
O Administration publique  
Q Santé humaine et action sociale  
S Autres activités de services

[Accueil] [Déconnexion] référent centre

**EVREST** EVolutions et RElations en Santé au Travail

Paramétrage des r...

Paramétrage des rapports PPT

**Comparaison**

Type de comparaison \*

☐ Globale ☒ Par secteur

Niveau du secteur \*

☐ Niveau 1 ☒ Niveau 2 ☐ Niveau 5

Secteur de niveau 2 \*

Nom de l'entreprise / l'atelier

Nom de l'analyse

Titre du PPT

Sous-titre PPT

Médecin référent

10 Industries alimentaires  
25 Fabrication de produits métalliques, à l'exception des machines et des équipements  
35 Production et distribution d'électricité, de gaz, de vapeur et d'air conditionné  
43 Travaux de construction spécialisés  
45 Commerce et réparation d'automobiles et de motocycles  
46 Commerce de gros, à l'exception des automobiles et des motocycles  
47 Commerce de détail, à l'exception des automobiles et des motocycles  
49 Transports terrestres et transport par conduites  
56 Restauration  
71 Activités d'architecture et d'ingénierie - activités de contrôle et analyses techniques  
78 Activités liées à l'emploi  
84 Administration publique et défense - sécurité sociale obligatoire  
86 Activités pour la santé humaine  
87 Hébergement médico-social et social  
88 Action sociale sans hébergement

[Accueil] [Déconnexion] référent centre

**EVREST** EVolutions et RElations en Santé au Travail

Paramétrage des r...

Paramétrage des rapports PPT

**Comparaison**

Type de comparaison \*

☐ Globale ☒ Par secteur

Niveau du secteur \*

☐ Niveau 1 ☐ Niveau 2 ☒ Niveau 5

Secteur de niveau 5 \*

Nom de l'entreprise / l'atelier

Nom de l'analyse

35112 Production d'électricité  
35132 Distribution d'électricité  
78202 Activités des agences de travail temporaire  
84112 Administration publique générale  
86102 Activités hospitalières

<sup>1</sup> <https://www.insee.fr/fr/information/2406147>

A noter que les secteurs qui peuvent être sélectionnés correspondent à ceux qui ont un nombre suffisant de fiches au niveau national. Les résultats concernant ces secteurs et les critères de définition du « nombre suffisant » sont d'ailleurs disponibles dans le rapport national Evrest.

- « Identité » de l'entreprise :

- Nom de l'entreprise / l'atelier : ici indiquer en toute lettre le nom de l'entreprise concernée par l'Evrest-Entreprise.
- Nom de l'analyse : ici indiquer le nom de l'analyse réalisée. Par exemple : Zoom TMS dans les ateliers de production.
- Titre du PPT : indiquer le nom de power-point souhaité. Par exemple : Evrest dans l'entreprise XXX.
- Sous-titre PPT : indiquer ici un sous-titre éventuel. Par exemple : CSE du xx/xx/xxxx (date de restitution des résultats).
- Médecin référent : indiquer ici le nom du médecin du travail qui est en charge de l'entreprise et qui porte l'Evrest-Entreprise.
- Période de recueil de données dans l'entreprise : indiquer ici les dates de début et de fin du recueil des données utilisées pour l'analyse concernée.
- Salariés présents en visite médicale : indiquer ici le nombre de salariés qui ont rempli les questionnaires Evrest lors des visites médicales.
- Nb de refus observés : indiquer ici le nombre éventuel de refus de remplissage du questionnaire Evrest par le salarié.
- Effectif total de l'entreprise : indiquer ici le nombre de salariés suivis dans l'entreprise.

Nom de l'entreprise / l'atelier	<input type="text"/>
Nom de l'analyse	<input type="text"/>
Titre du PPT	<input type="text"/>
Sous-titre PPT	<input type="text"/>
Médecin référent	<input type="text"/>
Période de recueil de données dans l'entreprise	<input type="text"/>
Salariés présents en visite médicale	<input type="text"/>
Nb de refus observés	<input type="text"/>
Effectif total de l'entreprise	<input type="text"/>

Vous pouvez remplir autant de champs que vous le souhaitez, ou laisser vide le cas échéant.

- Caractéristiques des salariés de l'entreprises :

○ Sexe :

Pourcentage d'hommes	<div>Remplir ici</div> <input type="text"/>
Pourcentage de femmes	

Mettre ici les pourcentages d'hommes et de femmes dans l'entreprise (effectifs réels des salariés suivis).

○ Catégorie socio-professionnelle (PCS) :

Cadres (%)	<input type="text"/>
Professions intermédiaires (%)	<input type="text"/>
Employés (%)	<input type="text"/>
Ouvriers (%)	<input type="text"/>

Remplir  
ici

Mettre ici les pourcentages de cadres, professions intermédiaires, employés et ouvriers dans l'entreprise (effectifs réels des salariés suivis), cf. exemple ci-après.

○ Age :

Moins de 25 ans (%)	<input type="text"/>
De 25 à 34 ans (%)	<input type="text"/>
De 35 à 44 ans (%)	<input type="text"/>
De 45 à 54 ans (%)	<input type="text"/>
Plus de 54 ans (%)	<input type="text"/>

Remplir  
ici

Mettre ici les pourcentages des salariés de moins de 25 ans, de 25 à 34 ans, de 35 à 44 ans, de 45 à 54 ans et de plus de 54 ans (effectifs réels des salariés suivis), cf. exemple ci-après.

○ Effectifs par service / atelier :

Services / Ateliers N°1	<input type="text"/>
Services / Ateliers N°2	<input type="text"/>
Services / Ateliers N°3	<input type="text"/>
Services / Ateliers N°4	<input type="text"/>
Services / Ateliers N°5	<input type="text"/>
Services / Ateliers N°6	<input type="text"/>
Services / Ateliers N°7	<input type="text"/>
Services / Ateliers N°8	<input type="text"/>
Services / Ateliers N°9	<input type="text"/>
Services / Ateliers N°10	<input type="text"/>

Remplir ici

Mettre ici les noms des services / ateliers concernés par les analyses. Une fois ces zones remplies, apparaissent des zones pour indiquer le taux (%) pour chaque service / atelier (cf. exemple ci-après).

## Exemple :

Paramétrage des rapports PPT	
<b>Comparaison</b>	
Type de comparaison *	<input checked="" type="radio"/> Globale <input type="radio"/> Par secteur
Nom de l'entreprise / l'atelier	Entreprise XXX
Nom de l'analyse	Zoom TMS dans les ateliers de production
Titre du PPT	Evrest dans l'entreprise XXX
Sous-titre PPT	CSE du xx/xx/xxxx
Médecin référent	Dr VVV
Période de recueil de données dans l'entreprise	Recueil de janvier 2018 à décembre 2019
Salariés présents en visite médicale	223
Nb de refus observés	1
Effectif total de l'entreprise	251

Pourcentage d'hommes	70
Pourcentage de femmes	30
Cadres (%)	2
Professions intermédiaires (%)	8
Employés (%)	10
Ouvriers (%)	80
Moins de 25 ans (%)	3
De 25 à 34 ans (%)	24
De 35 à 44 ans (%)	40
De 45 à 54 ans (%)	23
Plus de 54 ans (%)	10

Services / Ateliers N°1	Production	Taux *	80	Erreur : Réponse obligatoire
Services / Ateliers N°2	Maintenance	Taux *	12	Erreur : Réponse obligatoire
Services / Ateliers N°3	Administratif	Taux *	8	Erreur : Réponse obligatoire

Services / Ateliers N°8	
Services / Ateliers N°9	
Services / Ateliers N°10	
<input type="button" value="Annuler"/> <input checked="" type="button" value="Enregistrer"/>	

Une fois tous les champs souhaités remplis, cliquer ensuite sur « Enregistrer ».

Une nouvelle fenêtre qui résume les paramètres du power-point apparaît :

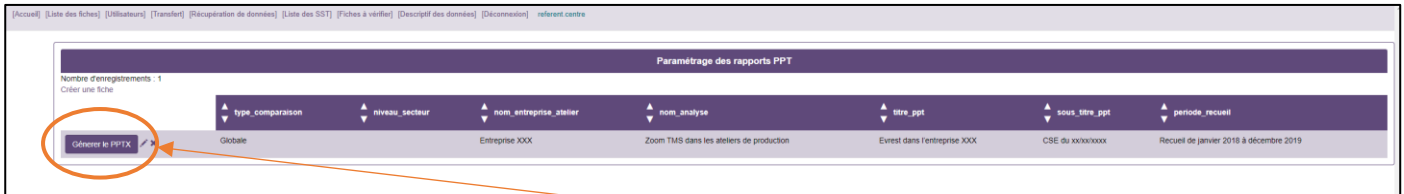

Une fois que tous les éléments sont corrects après relecture, cliquer sur « Générer le PPTX ». Une jauge de téléchargement du rapport apparaît (la création du rapport peut durer quelques minutes) :

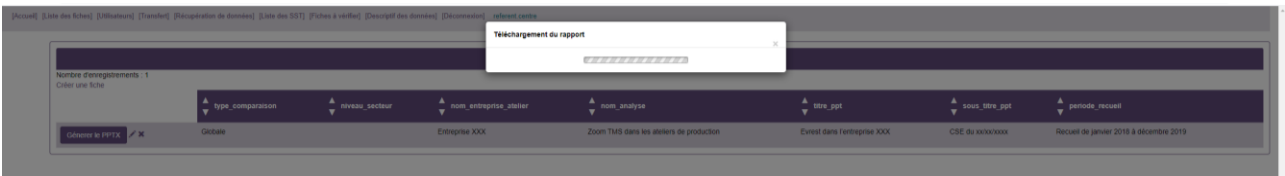

Lorsque le rapport est généré, un message apparaît « Téléchargement du rapport - Cliquer ici pour télécharger le PPT ».

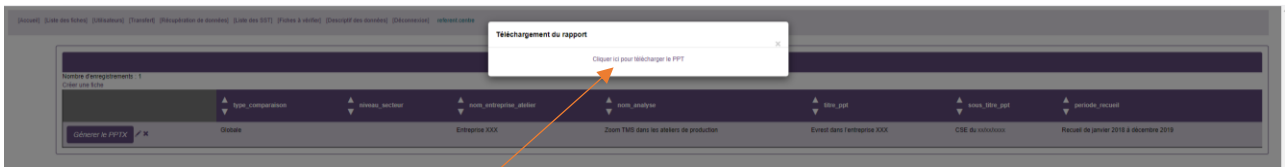

Cliquer alors sur « Cliquer ici pour télécharger le PPT » le power-point sera alors généré automatiquement et apparaîtra en bas à gauche de l'écran :



Lorsque vous cliquez sur le ppt, il s'ouvre avec les paramètres entrés préalablement :

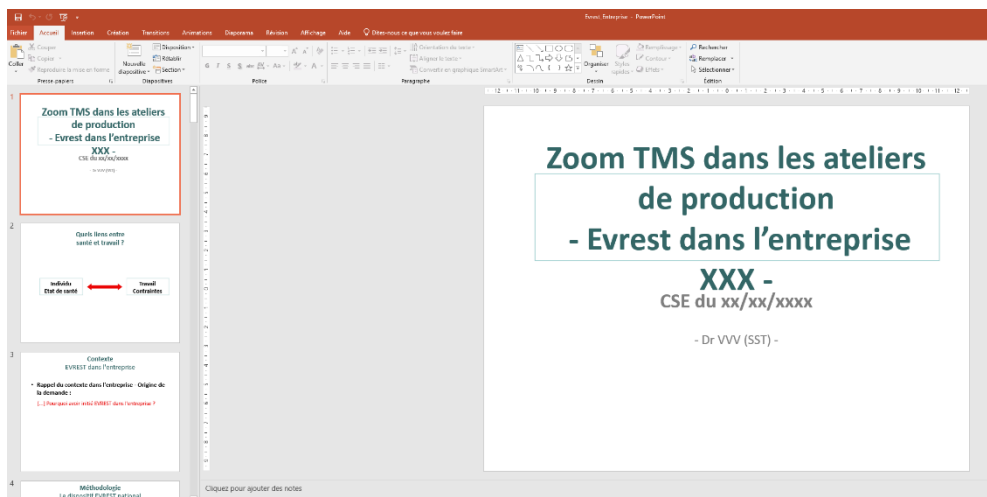

Exemples de slides générés en fonction des paramètres précédemment choisis :

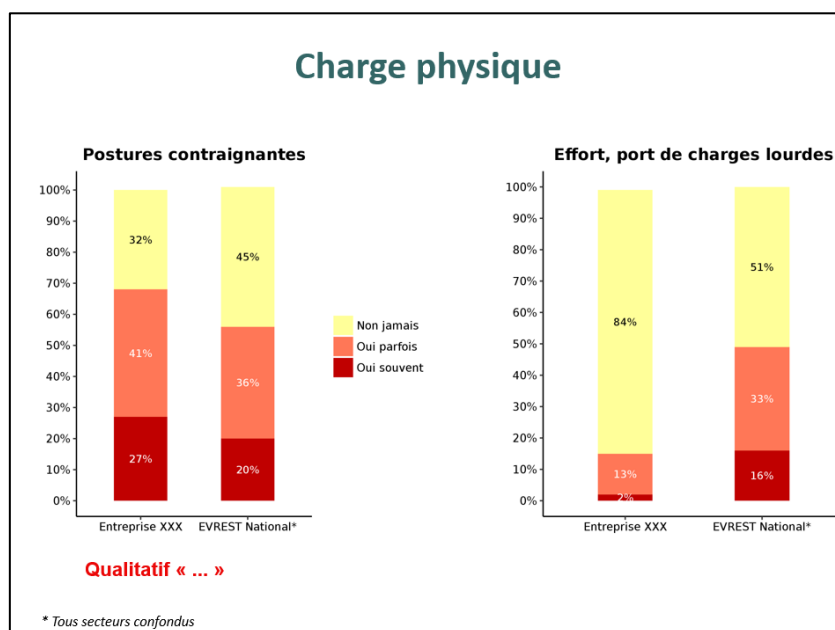
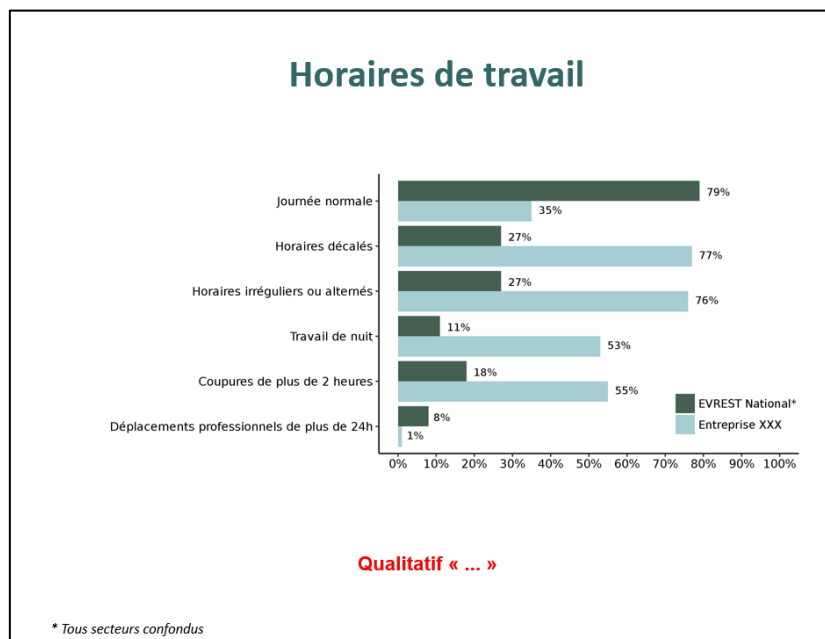

Les passages en rouge sur les différentes slides sont à remplir par le médecin du travail (contexte, éléments qualitatifs, ...). Des choix seront également à faire sur certaines questions d'Evrest qui sont présentés de façon différente graphiquement. En diapo 8, nous vous conseillons de faire un copié collé du questionnaire Evrest. Le power point peut être modifié comme n'importe quel power-point.

Pensez à « enregistrer-sous » le power-point avant fermeture.

N'hésitez pas à vous référer au guide méthodologique pour réaliser un Evrest-Entreprise au besoin (conseils pour les comparaisons, le codage, les analyses, ...) : <http://evrest.istnf.fr/docs/Fichier/2017/4-170411063137.pdf>